

# BIBLIOTECA DE MOLDES PLUS SIZE

## SAIA PREGAS

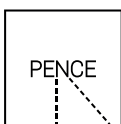

Este projeto foi/é realizado com recursos do Fundo de Apoio à Cultura do Distrito Federal.



## Peça: Saia Pregas

**Descrição da peça:** Saia pregueada com nós de laço e comprimento na altura do joelho (se quiser mais comprida, aumentar proporcionalmente).

**Desenho técnico:**

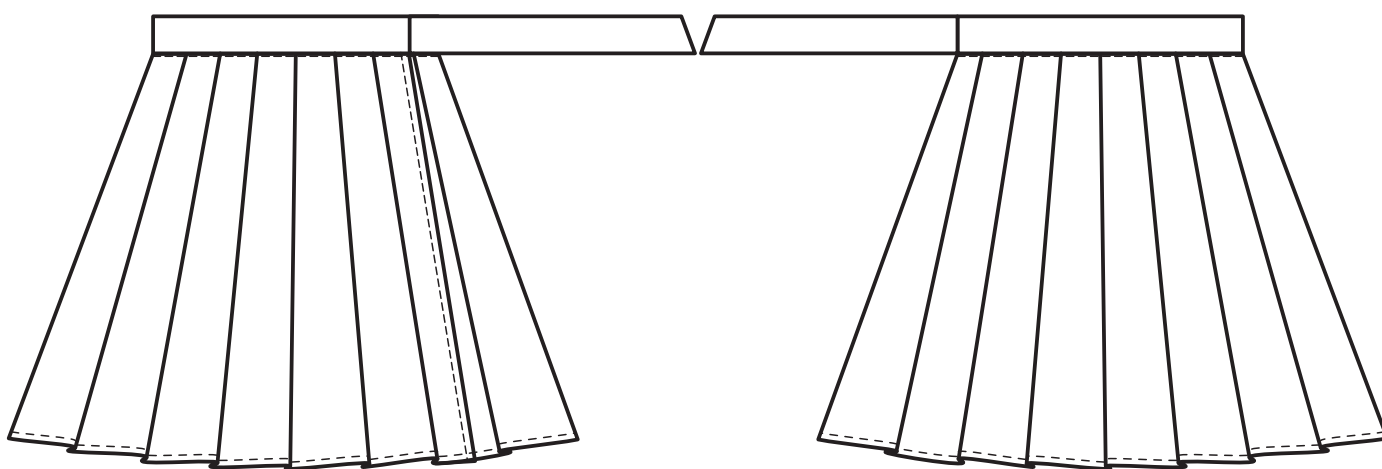

**Grade de Tamanhos:** 46, 48, 50, 52, 54, 56

**Tabela de medidas:**

TAMANHO	CONTORNO DO BUSTO	CONTORNO DA CINTURA	CONTORNO DO QUADRIL
46	104	90	110
48	110	96	116
50	116	102	122
52	122	108	128
54	128	114	134
56	134	120	140



Encontre as medidas do corpo na tabela e todas as modelagens, independente do modelo e tecido sugerido, servirão para este corpo. Atente-se apenas à estatura, visto que as modelagens são executadas para uma estatura alta de 1,70m.

**Sugestões de tecido:** Crepe alfaiataria, viscose, sarja leve, linhos, crepes em geral.

Para o corte, sugere-se encaixar os moldes com o tecido aberto, para melhor aproveitamento, visto que são peças grandes, o tecido usado no protótipo tem 1,48m de largura. Assim, o consumo por peça varia entre os tamanhos, sendo que 1,90m de tecido e 0,20 m de entretela de algodão bastam para confeccionar qualquer tamanho da grade disponibilizada.

O menor tamanho 46: consome 1,60m e o maior tamanho 56: consome 1,90m.

Abaixo, segue uma imagem com sugestão de encaixe.

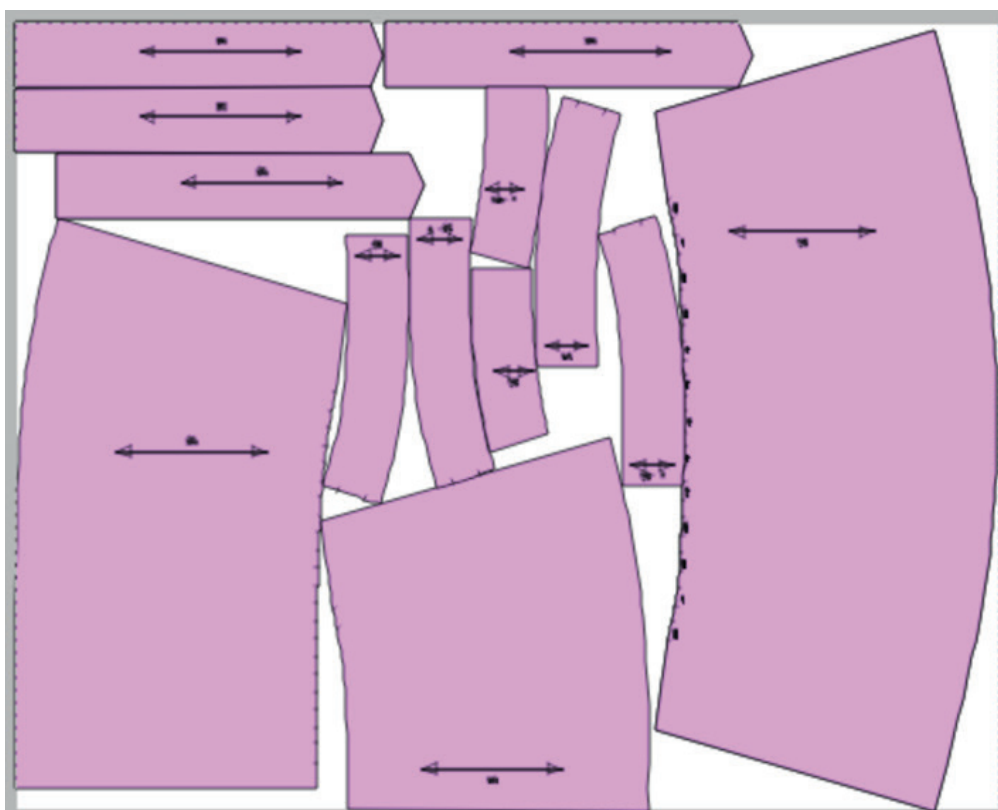

\*Leia as informações que estão anotadas no molde e atente-se para a largura do tecido comprado. Elas são relevantes para a confecção de sua peça.



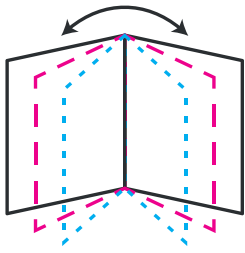

## BIBLIOTECA DE MOLDES PLUS SIZE

### Contatos

**Romilda Gomes Moreira**  
+55 (61) 98114-1019  
criepences@gmail.com

instagram.com/penceateli  
facebook.com/penceateliiefetivo

[penceateli.com.br](http://penceateli.com.br)



[linktr.ee/penceateli](https://linktr.ee/penceateli)

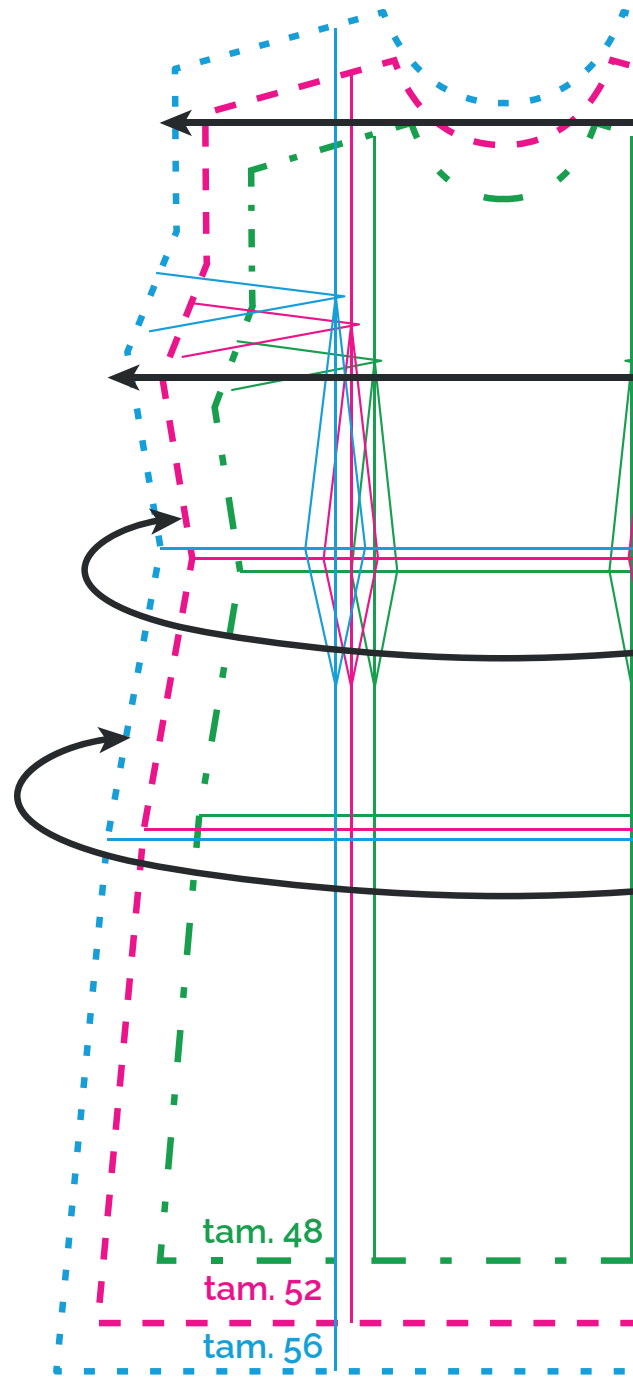

*Este projeto foi/é realizado com recursos do Fundo de Apoio à Cultura do Distrito Federal.*

